Գծագիր №1

0.4կՎ և 0.22կՎ ՕԳՄ ուղեգծի անցկացման համաձայնեցման հատակագիծ

1:1000

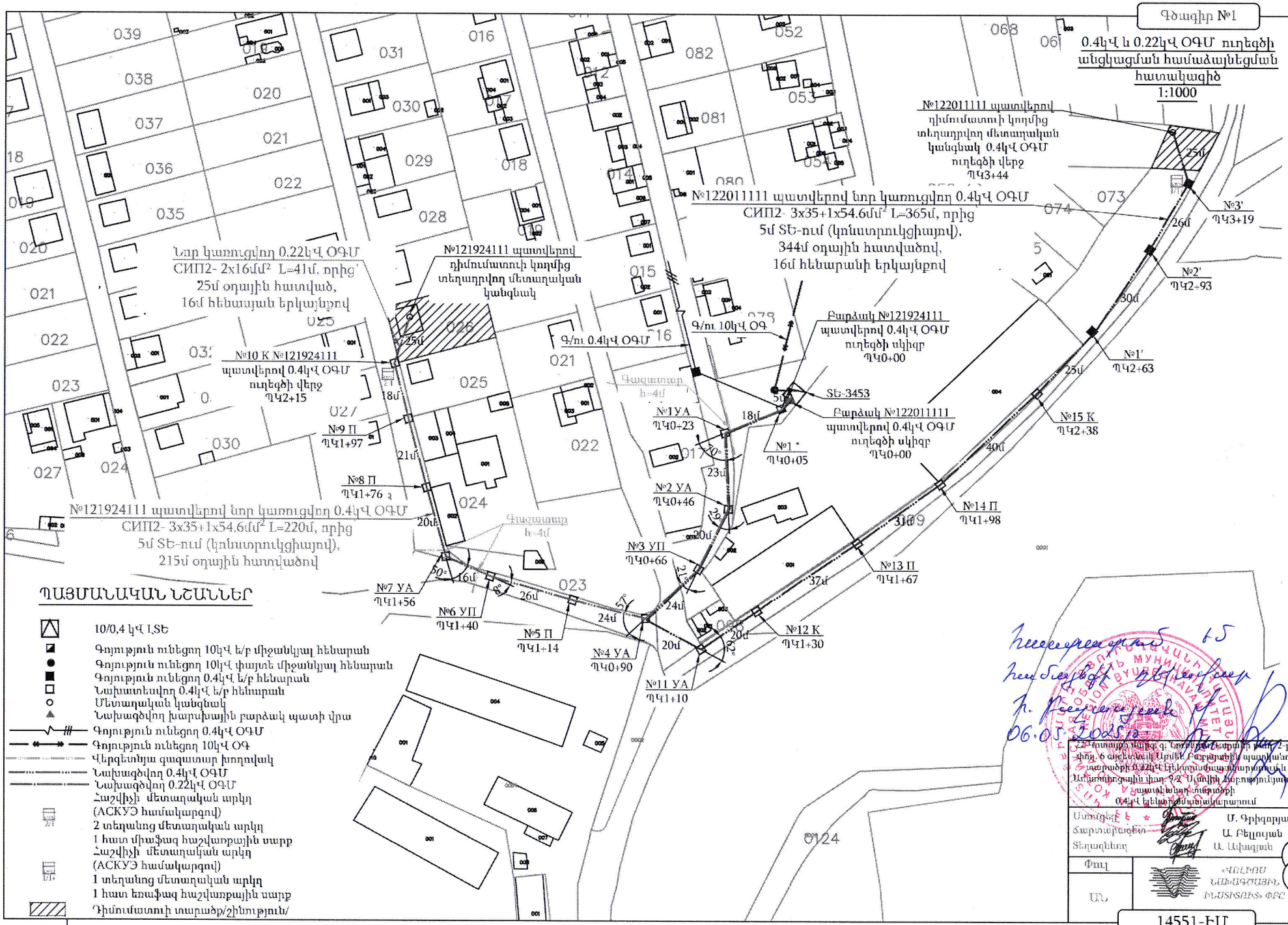

Հաստատված է
Հաստատված է
Հ. Բաղրամյան
06.05.2025թ.

22 Դեկտեմբերի 2010թ. Երևան, Հ. Տարոնի թաղ. 2-րդ փող. 6 սեփականության Արմեն Բաղրամյանի պատկանող տարածքի 0.42հՎ էլեկտրաէներգետիկայի Ազգային ինստիտուտին 9-Հ Սամիկի Հարությունյանին պատկանող տարածքի 0.4կՎ ելնող ճանապարհում

Ստուգող	Մ. Գրիգորյան
Ճարտարապետ	Ա. Բելլուսյան
Տեղագիր	Ա. Ավագյան
Փուլ	
ԱՆ	«ՎՈԼԻՈՍ ՍԱՀՄԱՆԱՓԱԿՄԱՆ ԻՆՍՏԻՏՈՒՏ» ՓԲԸ

14551-ԷՍ