

Հողաստի ՀԱՏԱԿԱԳԻԾ

Սարգիս Մարտիրոսի Ղափչյան

ի ն Հողատկայացման հիմքը

08.07.2020թ. Ազգային արխիվի կողմից տրված թիվ ԱՌ-1340 տեղեկագրով

Հաստատում են՝
Համայնքի ղեկավար
Յ. Բալասյան
2020թ.



Կտուայք

Բյուրեղական

գյուղ Լուսնուա

Մաս 4

Կտուայք

Կտուայք

Մասշտաբ 1:1000

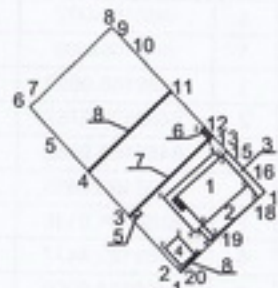

ՀՈՂԱՍՏԻ

ԵՒՆՈՑՅԱԼ

Մակերեսը (հա)	0.05250	Երկարություն այն (մետր)	Կողմեր Y X		Գծային չափեր (մետր)	Սահմանային սեփականությունը (օգտագործողի) անուն, ազգանունը (անվանումը)	Դաս ը ըստ հատա նառնի	Գործառնական նյութանյութային կամ անվանումը	Երկարություն այն (մետր)	Կողմեր Y X		Գծային չափեր (մետր)
			Y	X						Y	X	
Ծածկագիրը Նպատակային նշանակությունը Գործառնական նշանակությունը Հողամասը ծանրաբեռնված է	07-051-0124-0036 բնակավայրերի բնակելի կառուցապատման	1	8466159.2191	4467383.2522	1.10		1	այգեստակ	1	8466168.9909	4467395.6801	5.56
		2	8466158.4745	4467384.0622	9.67				2	8466165.3458	4467399.8785	0.49
		3	8466152.0992	4467391.3282	8.64				3	8466164.9755	4467399.5571	1.05
		4	8466146.3902	4467397.8152	6.36				4	8466164.2874	4467400.3502	9.73
		5	8466142.1793	4467402.5819	6.16				5	8466156.9437	4467393.9742	6.61
		6	8466138.1056	4467407.2031	0.34				6	8466161.2773	4467388.9830	0.70
		7	8466138.3495	4467407.4468	16.06				7	8466161.8146	4467389.4318	0.85
		8	8466150.0530	4467418.4379	0.90				8	8466162.4477	4467389.9992	8.67
		9	8466150.6371	4467417.7583	1.75				1	8466168.9909	4467395.6801	
		8466151.8016	4467416.4520	9.85								
		8466158.3498	4467409.0883	8.88								



Կտուայքը
Ս. Գեղգորյան
ԱՅՄՈՆ, ազգանունը
040
15.12.2011թ.

Իրավաբանական անձի
11.110.00158
«ԵՐԻՑՈՒԿ» ՍՊԸ
Կ.Տ.



Երջարարձ ային (ընկժան)	Կորրոյինատները		Գծային չափերը (մետր)
	Y	X	
1	8466159.2191	4467383.2522	1.10
2	8466158.4745	4467384.0622	9.67
3	8466152.0992	4467391.3282	8.64
4	8466146.3902	4467397.8152	6.36
5	8466142.1793	4467402.5819	6.16
6	8466138.1056	4467407.2031	0.34
7	8466138.3495	4467407.4468	16.06
8	8466150.0530	4467418.4379	0.90
9	8466150.6371	4467417.7583	1.75
10	8466151.8016	4467416.4520	9.85
11	8466158.3498	4467409.0883	6.84
12	8466162.8946	4467403.9775	1.80
13	8466164.0912	4467402.6318	0.50
14	8466164.4267	4467402.2544	2.40
15	8466166.0261	4467400.4693	5.86
16	8466169.9343	4467396.1071	2.01
17	8466171.2780	4467394.6074	1.23
18	8466170.3767	4467393.7712	6.90
19	8466165.3208	4467389.0804	7.47
20	8466159.9367	4467383.9012	0.97
1	8466159.2191	4467383.2522	

Պան ը զտ հատ կառձի	Գործառնական նշանակությունը կամ անվանուը	Երջարարձ ային (ընկժան)	Կորրոյինատները		Գծային չափերը (մետր)
			Y	X	
1	այգետնակ	1	8466168.9909	4467395.6801	5.56
		2	8466165.3458	4467399.8785	0.49
		3	8466164.9755	4467399.5571	1.05
		4	8466164.2874	4467400.3502	9.73
		5	8466156.9437	4467393.9742	6.61
		6	8466161.2773	4467388.9830	0.70
		7	8466161.8146	4467389.4318	0.85
		8	8466162.4477	4467389.9992	8.67
2	ծմանդակ շինություն	1	8466168.9909	4467395.6801	2.36
		2	8466170.3767	4467393.7712	8.46
		3	8466163.9883	4467388.2247	0.85
		4	8466163.3465	4467387.6674	2.34
		7	8466161.8146	4467389.4318	0.85
		8	8466162.4477	4467389.9992	8.67
		1	8466168.9909	4467395.6801	
		1	8466168.9909	4467395.6801	
3	ծանկ	1	8466168.9909	4467395.6801	5.56
		2	8466165.3458	4467399.8785	0.90
		15	8466166.0261	4467400.4693	5.86
		16	8466169.9343	4467396.1071	2.01
		17	8466171.2780	4467394.6074	1.23
		18	8466170.3767	4467393.7712	2.36
		1	8466168.9909	4467395.6801	
		1	8466168.9909	4467395.6801	
4	ջրավազան	1	8466159.3067	4467384.1315	3.46
		2	8466157.0162	4467386.7248	2.52
		3	8466158.9049	4467388.3931	3.46
		4	8466161.1954	4467385.7998	2.52
5	սանհանգույց	1	8466159.3067	4467384.1315	
		1	8466152.4761	4467391.6834	1.05
		2	8466153.2401	4467392.4036	0.86
		3	8466153.8300	4467391.7778	1.05
6	աստիճան	4	8466153.0659	4467391.0576	0.86
		1	8466152.4761	4467391.6834	
		1	8466163.5378	4467402.1102	1.80
		2	8466162.3469	4467403.4612	0.75
6	աստիճան	12	8466162.8946	4467403.9775	1.80
		13	8466164.0912	4467402.6318	0.76
		1	8466163.5378	4467402.1102	

Շ Ի Ն Ո Ւ Թ Յ Ո Ւ Ն Ն Ե Ր Ի Հ Ա Տ Ա Կ Ա Գ Ի Ծ

Սարգիս Մարտիրոսի Դալեցան

Սարգ Կոտայքի համայնք Բյուրեղական գյուղ Նուռնուս

Մասշտաբ 1:200

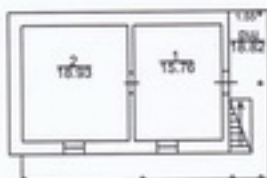

1.կիսանկյար
H=1.15
h=2.05
D=0.50
d=0.18

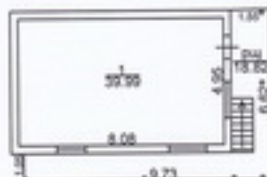

1.հարկ
H=2.90
h=2.70
D=0.28

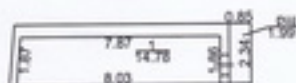

2.կիսանկյար
H=1.15
h=2.05
D=0.50

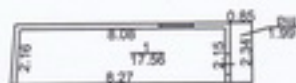

1.հարկ
H=2.20
h=2.10
D=0.20

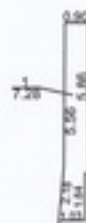

3.հարկ



4.քառակուսի
H=1.20
h=1.10
D=0.31



5.ամենախոց
H=1.80
h=1.70
D=0.07



6.աստիճան



Ս/Բնիկորդան
ՍՆՆԸ ԱՍՏԻՃԱՆԻՑ
Հասցե/տեղակայումս 040 15.12.2011թ
Հեռախոսահամար 11.110.00158
Էլ. փոստ/հասցե ԵՆՈՒԹՅՈՒՆ ՆՆԵՐԻ
Կապիտալական անձ (individual capital holder) (individual)

Կ.Տ 2009թ

Դիմող՝ ՍԱՀՄԿ ԳՐԴՊՐՅԱՆ

Տրամադրված տեղեկատվությունը՝

16.07.2020թ.

տրման ամսաթիվը

Գ/Գ	Ասրզ	Դամայնք	Ծածկագիր	Կադաստրային քարտեզ		Շրջադարձային կետերի կոորդինատներ		Գեոդեզիական կետերի կոորդինատներ	
				Արևմտյան քանակը	Արժեքը (դրամ)	քանակը	Արժեքը (դրամ)	քանակը	Արժեքը (դրամ)
1	Կոտայք	Լուսինա	0124-0036	1	100				
2	Կոտայք	Գեղաշեն	0048-0024	1	100				
3	Կոտայք	Ջրաշեր	0212-0090	1	100				
4	Կոտայք	Նոր Գյուլ	0250-0070	1	100				

«Նմաքման ենթակա գումարի չափը կրկնաձևարով՝

800 դրամ

Տեղեկատվությունը տրամադրվում է Կադաստրի կոմիտեի Տեղեկատվական տեխնոլոգիաների կենտրոնի կողմից:

Տեղեկատվությունը տրամադրվել է www.e-cadastre.am կայք էջից:

